



富邦人壽保險股份有限公司工會

工會簡介 及 協商成就

我們的工會



www.fubonlifelabor.org



工會 源起 宗旨

工會宗旨

保障會員權益，
增進會員知能，
加強勞資合作關係，
發展保險事業，
改善會員之生活
為宗旨。



工會源起

- 工會(原ING安泰人壽產業工會)於2001年6月28日，依台北市政府勞一字第9007227200號准予籌組，經歷發起人會議及三次籌備會議，於2001年9月26日於台北學苑幼獅藝文活動中心舉辦成立大會，後經台北市勞工局以北市工字第0596號核准，正式成立：ING安泰人壽產業工會，稅捐稽徵統一編號：14294272，並依工會法第二條為法人，為業務同仁與總公司之間的重要溝通橋樑。
- 經2010年11月4日第四屆第一次會員大會決議通過正式變更名稱為「台北市安泰人壽保險股份有限公司產業工會」，正式更名並公告。
- 2011年12月工會名稱調整為：「台北市安泰人壽保險股份有限公司工會」
- 2012年8月富邦工會與安泰工會正式合併：「富邦人壽保險股份有限公司工會」

成立工會之目的



工會為業務同仁與總公司之間的溝通橋樑

- 一. 協助富邦人壽成為全台灣最大、服務最好的保險公司。
- 二. 團體協約之締結，修改或廢止。
- 三. 會員就業之輔導。
- 四. 共同參與優良產品之研發。
- 五. 圖書室之設置及出版物之印行。

- 六. 會員休閒活動及服務事項之舉辦。
- 七. 有關改善勞動條件及會員福利事項之促進。
- 八. 關於勞工法規制訂與修改廢止事項之建議。
- 九. 勞資爭議或會員糾紛事件之調處。
- 十. 合於宗旨應辦事項。



第五屆理監事

【14位正取，2位備取】

理事會

- 理事長-陳志煌
- 常務理事-游建烽
- 常務理事-楊珍琪
- 理事-謝秀如
- 理事-吳天佑
- 理事-余國棟
- 理事-黃小娟
- 理事-王月嬌
- 理事-董玉鳳
- 理事-林雅萍
- 理事-駱珍琦
- 候補理事-黃忠義

監事會

- 監事會召集人-
 - 林麗梅
- 監事-李百玉
- 監事-李心惠
- 候補監事-林建儒



第五屆會員代表

【33位】

北區 20位

掌孝君	陳立言
鄧欽榮	潘家姍
林建儒	吳天佑
顏敏	黃小娟
劉湘雯	沈曉志
蘇慧珠	蔡秀玲
翁寶曜	陳美英
蕭翠華	謝秀如
袁瑞安	焦筱明
陳雅慧	陳元杉

中區 7位

張柏允	陳慶鍊
陳雅芬	蕭仁智
林岑芳	楊瑞月
蔡佩珊	

南區 4位

蔡宜儒	吳淑媛
董玉鳳	王淑姮

東區 2位

王玉霞 何惠生



- 一. 會員代表參選之候選人需具備工會會員資格。
- 二. 欲參選者可自薦或由會員推派；由工會會員行使投票權。
- 三. 每三年改選一次。

工會系統組織圖

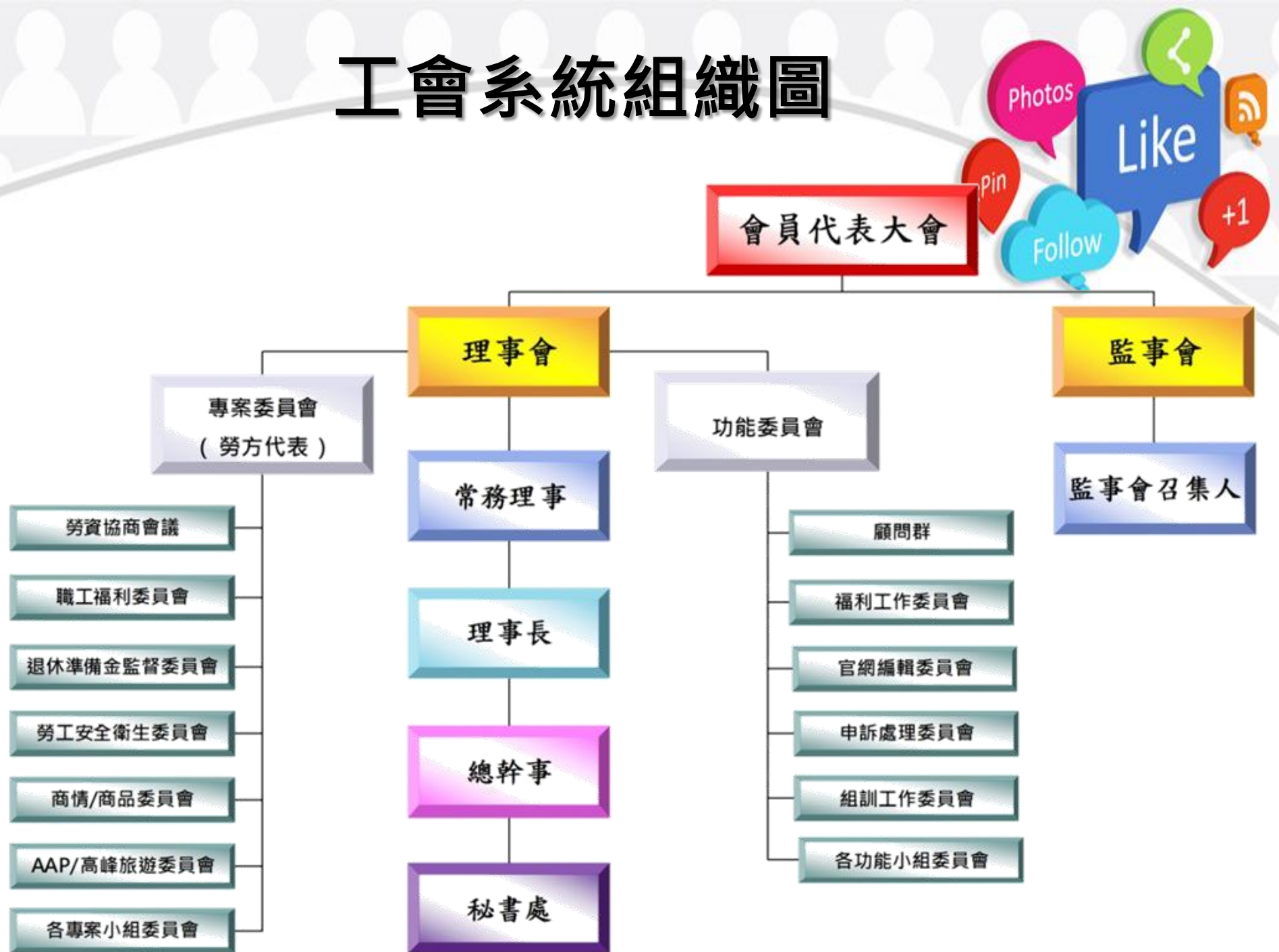

經營目標

對內

◆導入服務業的精神：

在硬體上必須做到，與會員溝通回應的態度更力求遵行服務精神；期盼會員有備受禮遇服務的感受。

◆簡化流程：

簡化作業流程之運作，期盼提升服務品質。

◆網路e化：

提高會員網路使用率、期盼透過現代電子網絡系統，使會員能隨時掌握最新訊息與資訊。

◆加強勞資關係訓練：

以保障會員權利與公平待遇。

對外

- ◆強化工會與資方溝通之連結性與即時性。
- ◆工會網站系統持續改善，以強化網站功能與便利性。
- ◆穩定且維持與會員之互動，以深耕會員為依歸。
- ◆廣招新會員，增加工會會員數，成為能充分代表全體勞工之工會。





為什麼要加入工會？





沒有工會的員工



我啞~





勞資和諧的我們

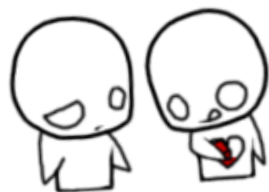



勞資和諧的我們



傾聽與溝通



2015年度勞資協商之努力與成果

傾 聽 與 溝 通

2015年度勞資協商之努力與成果-已結案

1. 為避免收費延誤，甚至於保單失效，敬請台端印製團險(C/B)繳款通知書給予同仁收費之用。

爭取結果：

團險部已完成相關作業，並於103/11/24公告，但因續保件為提早續保日前1個月寄發，故自103/12/25起續保日的CB件即可收到紙本通知。
(103/11/25)

2. 關於個案融通附加HRA及HRB。

爭取結果：

商品精算部開放條件：被保險人除該投資型主約外，於公司另有其他主約，且該主約保障期間需超過80歲且可附加醫療險附約。

做法：需先以簡覆表會簽商品精算部，待本部依其個案條件評估同意後，得以另一主約(簡覆表需載明)採中途加保方式申請附加HRA or HRB。

以上，預訂於104/3/2起接受開放個案融通申請。(104/01/10)

傾 聽 與 溝 通

2015年度勞資協商之努力與成果-已結案

- 3.關於iPad補助獎勵方案，業務同仁做滿5件XWO，前一千名憑發票(近半年內)才有新台幣3,000元補助獎勵，倘若在半年前已購買或無法提供發票，且達到標準業務同仁，就無法申請此獎勵，造成虛設獎勵，**經工會爭取，現可以以個案融通方式，放寬認定申請補助。**
(104/01/15)
- 4.客戶願加保HRAC但醫療險已達上限6000元，**經工會爭取已於103.12.12公開融通開放放寬上限。**(104/01/15)
- 5.對於MG件原CA轉任AG後，主管看不到客戶資料，在做MG轉換件時，**經工會爭取，已於104/01/16開放上線。**(104/01/16)

傾 聽 與 溝 通

2015年度勞資協商之努力與成果-已結案

- 6.公司未提供電子保單+CALL IN卡等表單印製，經工會爭取，Call in 合約書表單已有實體免費表單可由單位行專向勞安部提出請領，團險部也會維持足夠供應量讓單位申領。(104/1/21)
- 7.關於公積金貸款專案之利息調漲乙案，經工會爭取後，北富銀承諾於本波利率調漲方案中，針對富邦人壽同仁之公積金貸款專案利率不調漲，維持目前利息2.93%。
並於103/12/15已公告公積金貸款成數上限由原七成提高為八成，以滿足業務同仁活化運用資金需求，若有申貸流程和問題。(104/01/23)
- 8.別家壽險公司xwo商品費率比公司較為優惠理賠賠到六級殘，但公司只有三級殘，經工會要求，公司已研擬更好的優惠方案，並於104/01/29 開辦。(104/02/04)

傾 聽 與 溝 通

2015年度勞資協商之努力與成果-已結案

9.台端提供的頻寬，顯然而常態地不敷使用，造成同仁極大不方便，**經工會爭取結果，如下：**

9-1.業務員在使用公司的無線網路時，在驗證使用者身份的畫面就有顯示報修專線(24小時客服專線：0809-092-550)，畫面如左。

9-2.資訊管理部在104年2月13日也發文公告(菁英網)，重申報修專線。(104/02/16)



The image shows a mobile application interface for Fubon Life's wireless network service. At the top, there is a header with the Fubon Life logo and name. Below this is a banner image of a green field under a blue sky. The main content area has a blue bar with the text '富邦人壽無線網路服務' and '24小時客服電話：0809-092-550'. Below this is a link '帳號使用規範'. A blue arrow points to the text '登入帳號、密碼'. There are two input fields: '帳號' (Account) and '密碼' (Password). To the right of the password field is a red button with the text '登入'. Below the input fields is a checkbox labeled '記住我的帳號密碼'. At the bottom, there is a note: '若有帳號及密碼問題請撥打富邦人壽行動業務諮詢專線：0800-023-686'.

富邦人壽

富邦人壽無線網路服務

24小時客服電話：0809-092-550

[帳號使用規範](#)

➔ 登入帳號、密碼

帳號

密碼

登入

☐ 記住我的帳號密碼

若有帳號及密碼問題請撥打富邦人壽行動業務諮詢專線：0800-023-686

wifly 富邦人壽

無線網路24小時客服電話：0809-092-550 · 02-7736-0250

傾 聽 與 溝 通

2015年度勞資協商之努力與成果-尚在協商之重要案件

1.敬請台端說明富邦人壽自費專案103年度續保調漲相關事宜。

團險部回覆:

1-1.自12月起排入團險至通訊處例行宣導的項目之一。

1-2.排入團險部104年部門KPI。

1-3.理賠率統計需經過1年，屆時將提供新統計的理賠率做為保費可否調降的依據。(103/11/25)

傾 聽 與 溝 通

2015年度勞資協商之努力與成果-尚在協商之重要案件

2.鑑於中高齡層客戶數量眾多，台端因應客戶反應從而推出長青(HRAA)/長福(HRBA)健康保險附約以便服務客戶，但仍有相關限制以致影響台端美意，建請台端開放相關限制。

經工會爭取，公司回覆如下：

2-1.提高投保限額：之前投保醫療附約超過4000元須達壽險保額500萬以上門檻，已於8/20公告調整為200萬以上。

2-2.一年加保限制：如同商情會議結論，為鼓勵業務同仁積極推動客戶加保，先以一年期為推動期間，待104年五月再行回覆專案結果，並評估是否再延長加保期間。(104/02/04)

傾 聽 與 溝 通

2015年度勞資協商之努力與成果-尚在協商之重要案件

- 3.關於投資型產品在行動辦公室查詢時所能顯示的筆數，由於IT設定時技術所限，一次只能顯示10筆資料；如今已經過多年，建議台端修改系統增加查詢時所顯示的筆數，以利投資型保單客戶眾多的同仁做客戶管理。

協商中成果：

- 3-1.行動辦公室之投資型保單查詢列表頁將調整為讀取每個月計算基金系統之帳戶價值及投資報酬率展現〔現行為即時資料〕，如此便可一次提供同仁10筆以上保單資料，同仁可以一次以較多筆之保單報酬率與帳戶價值進行排序。同仁若進一步需要查詢單張保單之即時報酬率，可透過行動辦公室現行之累計還原報酬率”進行查詢。(104/11/25)
- 3-2.IT已委請外部廠商進行系統分析中，業務行銷支援部預計2月底與IT進行需求討論，預計104年Q1完成。(104/02/16)

傾 聽 與 溝 通

2015年度勞資協商之努力與成果-尚在協商之重要案件

4.關於台端推行網路服務M化及雲端部分，造成業務同仁使用上不便及費用增加(例：多項申請書需自行印製等)，敬請台端說明相關作業方式及進度。

協商中成果：

4-1.本議題已成立「列印中心」專案，由IT自建系統架構，系統預計104/6/28上線。

4-2.適用表單：

(1)新契約及保全照會單、(2)保全「填表GO方便」平台產出的申請書。

4-3.列印者：

(1)由各通訊處業務助理，每日執行列印工作。

(2)服務中心行政助理可執行單件補印。

4-4.費用補助：補助對象為「通訊處」。

(補助業務助理列印屬專案範圍之表單) (104/02/16)

傾 聽 與 溝 通

2015年度勞資協商之努力與成果-尚在協商之重要案件

5. 為避免產險各分公司報價不一，針對核心系統升級預計103年第二季上線，目前進度？
- 5-1. 工程險與水險FGIS 核心系統 已於 104年1月5日正式上線，為避免各分公司報價不一，已於FGIS核心系統作控管。
 - 5-2. 企業新種險FGIS 核心系統預計104年第2季末上線，目前雖無法使用系統作控管，但已於103年6月19發佈通函告知各區核保中心(通函號碼 (103)新字第013號)『各區核保人員若接到報價案件，不屬所負責區域者，請先行照會其他區核保人員，查明是否有該案件之報價。』(104/02/16)

傾 聽 與 溝 通

2015年度勞資協商之努力與成果-尚在協商之重要案件

6.敬請台端建立員工誠實險續約協商制度化。

協商中成果：

6-1.103年9月底前-營業品質部設計出員誠險保額計算公式，並與工會討論計算公式是否適宜。

6-2.103年底-將今年度員誠險相關數據套入公式，再與工會一起研究下年度的保額是否合宜。

6-3.104/01/29-拜會總經理討論員誠險費用設計問題。

6-4.104/03/12-拜會董事長討論員誠險費用設計問題及降低保額保費等事宜。(104/03/12)

傾 聽 與 溝 通

2015年度勞資協商之努力與成果-正在協商之重要案件(新受理)

【 104/03/20行政溝通會議提案】

1.由於除了核保部-新契約核保之生調，其他部門也會另外進行調查，故提請討論針對生調及電訪之建議或改善方案。

說明：1. 敬請提供各部門生調及電訪之標準及提供生調內容範本。

2. 建請公司考量將各部門生調及電訪作業合併。

3.生調-親訪及電訪態度不佳，建請將流程標準化及加強教育訓練。

2.關於海外急救專線時常滿線，造成緊急事故無法處理，為避免造成此狀況，鑑請台端增加人力及電話線路。

說明：保旅平險之客戶，於海外發生緊急事故時，因有時差緣故，常於夜間撥電請求協助；另，通訊處發生火警，也是撥打此專線，但夜間海外急救專線卻只有2位同仁值班，顯得人力不足，無法立即處理相關事宜。

傾 聽 與 溝 通

2015年度勞資協商之努力與成果-正在協商之重要案件(新受理)

【 104/03/20行政溝通會議提案】

- 3.金管會並無規定需要寫預審單才能復效，為何台端規定一定要填寫預審單才能復效，強制規定填寫此單，著實不合理。
- 4.客戶要契撤必須要簽收回條，但客戶就不要此件了，為何還要填寫回條？
- 5.關於客戶契變，因簽名方式與之前不同，而造成退件升高，並讓客戶和同仁困擾。
鑑請公司可自行風控(致電確認...等其他方式再次確認)。

傾 聽 與 溝 通

2015年度勞資協商之努力與成果-正在協商之重要案件(新受理)

【104/03/26勞資協商會議提案】

- 1.鑑請台端針對旅遊獎勵方案，提供偏遠城市交通金額補助(機場←→出發地)。
- 2.關於Fubon House辦公室內配備不足，而造成困擾，鑑請台端提供合理的業務員辦公室配備。
- 3.鑑請台端說明針對「個人風險指標燈號」控管措施，是否有違反個人資料保護法之疑慮。
- 4.因應業務同仁使用平板電腦機率增加，鑑請台端將黃斑部病變之檢查納入健檢項目。



會員好康福利 簡介



會員好康福利 簡介

律師駐點

法律諮詢服務

欣欣法律事務所

律師：張克西律師、陳宏彬律師、林芝羽律師

地址：台北市中山區長安東路二段67號5樓

電話：(02)2507-9378 傳真：(02)2507-6650

電子信箱：ss.law@msa.hinet.net

辰信法律事務所

律師：董俞伯 律師

電話：(03)334-6555 傳真：(03)334-6222

電子信箱：tunqlaw555@yahoo.com.tw

專業・用心・熱忱・關懷

地址：桃園市桃園區中山路 425 巷 6 號 6 樓之 8

活動最佳選擇：住宿類

環台18美 家在風景裡

住宿・餐飲・研習
平價・自然・實在

場地、訂房相關優惠，請洽富邦工會秘書處。

救國團青年活動中心



金山青年活動中心
Tel: (02) 2498-1190



復興青年活動中心
Tel: (03) 382-2276



霞雲山莊
Tel: (03) 382-2276



金門青年活動中心
Tel: (082) 325-722



日月潭青年活動中心
Tel: (049) 285-0070



溪頭青年活動中心
Tel: (049) 261-2160



澎湖青年活動中心
Tel: (06) 927-1124



阿里山青年活動中心
Tel: (05) 267-9561



曾文青年活動中心
Tel: (06) 575-3431



澄清湖青年活動中心
Tel: (07) 371-7181



傳習齋研習中心
Tel: (07) 731-2608



梅山青年活動中心
Tel: (07) 686-6166



花蓮學苑
Tel: (03) 832-3123



天祥青年活動中心
Tel: (03) 869-1111



觀雲山莊
Tel: (04) 2599-1173



宜蘭學苑
Tel: (03) 935-3411



劍潭青年活動中心
Tel: (02) 2885-2151

窗外藍天 | 民宿

一個讓你找到心靈依歸的所在，
身體需要休息，心靈更需要全然的放空，
每一扇窗都能看到卑南人心目中的聖山，
都蘭山……
每個角落都能讓你，
一抬頭仰望藍天，
一俯拾皆是滿眼的綠意。



📍 地址 | 台東市阿西落二街35號
☎ 電話 | 莊先生0933-329-965

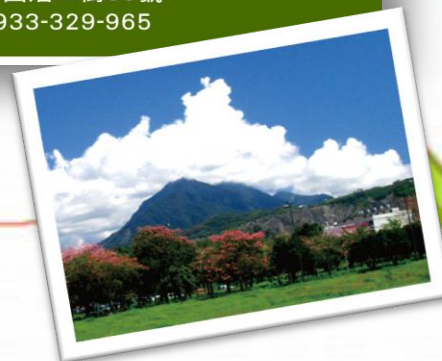

其他好康福利

康寧衛教中心

好消息!!! 提供免費課程分享
我們提供各單位教育訓練、研修、會議、早會

生活實例分享

特定重大傷病 V.S 長期看護	二代健保
針對目前老人化社會，與易造成龐大費用，之長期看護的特定傷病之課程內容講解。	比較新舊制度，實施前後之區別，健保給付與否自付額。

提供公益免費之疾病預防保健之相關課程，歡迎諮詢
*** 課後提供本院貴賓級的高階健檢優惠專案 ***

康寧衛教中心 歡迎聯繫
承辦人：侯湘綺 小姐
電話：0956-198-594

e 視代眼鏡



立即下載 App，輕鬆獲得最新資訊！

立即上載 ybb，輕鬆獲得最新資訊！

1

下載e視代眼鏡App登錄成功
就送2瓶套裝藥水或精美沐浴組

2

來店秀登錄成功，
買拋棄式滿300元折價100元，
配鏡滿2000元折價500元，限抵1次

e 視代眼鏡

地址：新北市土城區裕民路80號
電話：02-82625851

其他好康福利

小室茶摘
Komuro Pick Tea



台南市中西區民族路二段224號

統編 :54563337

電話 :06-2238129

手機 :0976620074

聯絡人:許家榮

信箱 :likebonbon@yahoo.com.tw

LINE:iverson75322boy



富邦集團【尊榮客戶方案】

4G上網~ 10G超大傳輸量

(3G上網~不限傳輸量)

單門號方案，月租只要363元、

搭平板方案，月租只要538元

iPad Air 2 64GB



門市同等級專案價

16,900

富邦集團員工

特惠價14,900

諮詢專線

0809-000-809

適用對象：員工本人

申辦類別：新申請、攜碼、續約（原門號合約需已到期）

申辦通路：台灣大哥大直營門市

員工證件：個人雙證件正本 + 保險登錄證或員工識別證正本

合約期間：24個月

付款方式：刷台北富邦銀行信用卡，平板價格享24期零利率

相關好康研擬中

本會即將開辦「**好讚福利會刊**」2期，

為了讓所有會員享有更多好康福利，

舉凡食衣住行娛樂，各行各業的好康，

都**歡迎您的推薦！**



註：刊登本刊物廣告之費用及版面大小
請詳閱工會官網(最新消息處)：

www.fubonlifelabor.org

眾多好福利 持續增加中

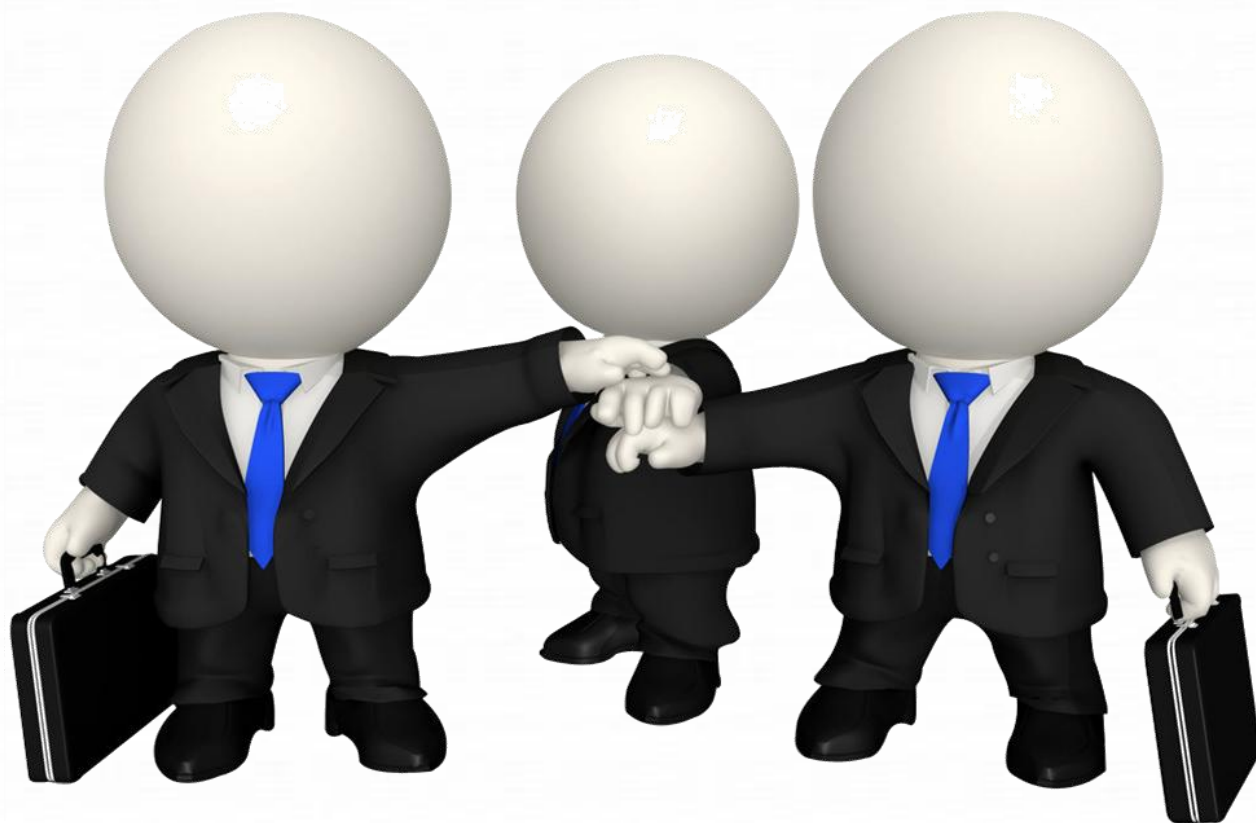

團結力量大，請您支持工會





還記得......

歷年 五一勞動節禮品

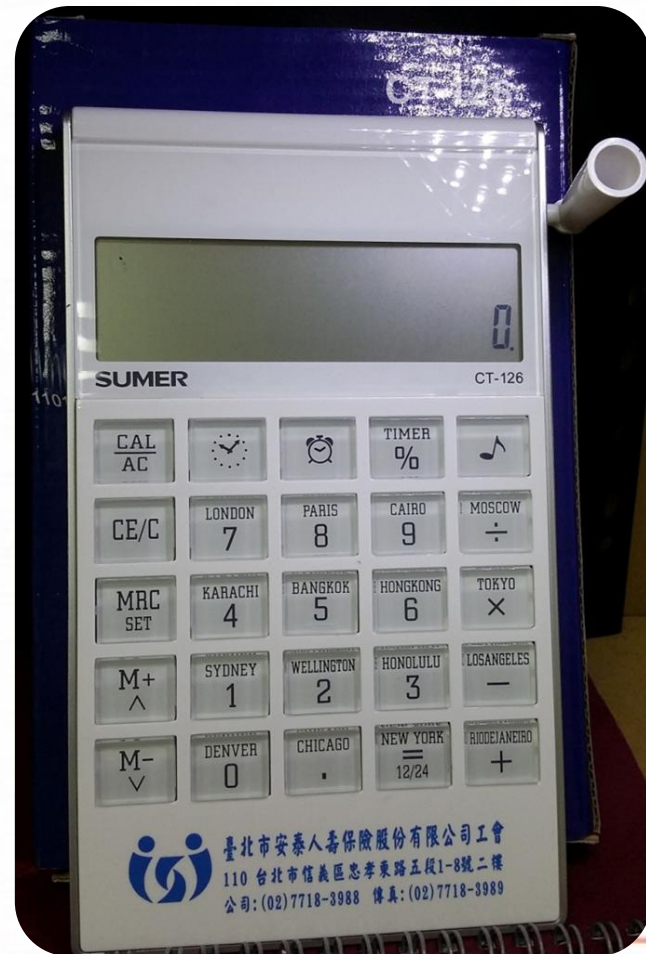

歷年 五一勞動節禮品



歷年 五一勞動節禮品



會員入會資格



入會資格

任職於
富邦人壽保險股份有限公司
之全國全體同仁。

特殊說明

會員資格無法轉換及合併，
如同仁為夫妻檔請個別加入，
始能保障自身的權益。

會員入會流程



填妥
入會申請書

需備妥之文件：

**** 入會申請書(正本) ****

註：內勤同仁識別證-正面影本
(選擇自行繳款-入會費匯款證明)

文件內傳
至工會
(**不接受傳真申請**)

會員入會辦法



入會費：NT \$1,000元

+

常年會費：NT \$ 100元/月

【續年常年會費 每月繳交】

****繳款方式：統一於薪資發放時扣款(每月25日)****

****請至官網下載「入會申請書」填妥後內傳工會即可。****

因應團體協商法第13條、工會法(100/5/1實施)規定，
加入工會者，享有工會爭取勞資協商之相關權益喔！



【入會申請書】

1. 填寫基本資料

姓名： <div><input type="checkbox"/> 男 <input type="checkbox"/> 女 (請以正楷填寫)</div>	申請日期： 年 月 日
部門： <input type="checkbox"/> 業務通路 <input type="checkbox"/> 服展 <input type="checkbox"/> 整合行銷	身分證字號： (請以正楷填寫)
區部：	出生日期(西元)： 年 月 日
通訊處代號：	職稱： (必填)
通訊處 電話：()- 傳真：()-	行動電話： 專線電話：()-
E-mail： @ (請務必以正楷填寫)	
通訊地址：	

請問您由何處得知工會：☐ 網路 ☐ 業務同仁： ☐ 其他：

請問您是否有意願競選下屆理監事及會員代表？ ☐ 是 ☐ 否

1. 新會員入會首次繳交費用：

入會費：新台幣 1,000 元整 + 常年會費：新台幣 100 元整/月繳

2. 會籍中斷後重新入會之舊會員，只需繳交常年會費：新台幣 100 元整/月繳。

3. 會員有遵守本會章程規定，履行本會決議案，並按時繳納經常會費之義務，故會員退會時，已繳納之入會費、常年會費、捐款概不退還。

4. 入會日以工會收件日當日生效，為確保您的資料正確與完整，恕不接受傳真方式入會。

本人自願參加貴會為會員並願遵守貴會之會章，履行義務參加各項活動，並同意由富邦人壽保險股份有限公司於發薪日代扣入會費及各年度常年會費，及提供本人個人資料予貴會作為會務管理等相關處理與運用。

2. 簽名

申請書收件日： 經手人： 覆核： 申請人： (簽名)



入會申請書

【外勤同仁專用】

2015年度 五一勞動節禮品

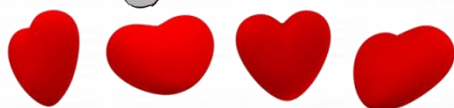

2015年度 五一勞動節禮品

◆首批寄送：

於4/10前入會，
4/25前扣款成功之會員，
4/28前寄出。

其月待

◆末批寄送：

於5/08前入會，
5/25前扣款成功之會員，
5/28前寄出。





地址：

臺北市105 松山區
八德路三段 20號
8樓 D-1區

電子郵件：

email@fubonlifelabor.org

工會哪裡找??



網址：

<http://www.fubonlifelabor.org>



電話：

(02)2579-2624

傳真：

(02)2579-1450



工會官網說明-1

歡迎光臨富邦菁英網(153) - Windows Internet Explorer

https://agen02.fubonlife.com.tw/sss/default.asp

檔案(F) 編輯(E) 檢視(V) 我的最愛(A) 工具(T) 說明(H)

★ 我的最愛 歡迎光臨富邦菁英網(153)

- 業務制度
- 競賽激勵
- 商品專區
- 增員專區
- 教育訓練
- 法令遵循
- 員工福利專區
- 保險好站
- 回入口網頁
- 回菁英網首頁
- 登出

行政諮詢窗口

新契約核保(F系統)

方美樂

電話:02-23455111

分機:29036

傳真:02-66362375

保費帳務諮詢(A系統)

曾慧珠

電話:02-23455111

分機:29161

傳真:02-88098333

保費帳務諮詢(F系統)

曾慧珠

電話:02-23455111

分機:29161

傳真:02-88098333

保全諮詢(F系統)

郭育如

電話:02-23455111

目前位置: 回菁英網首頁



公文 公告 / 焦點 新聞

全部公文 當年度未閱讀公文(489) 公文提示設定

- 因應4/3新增基金，更新投資型保險商品連結基金標的風險收益等級等相關資訊，請查照。(2013/4/2)
- 轉知北富銀「富邦數位生活卡，五大數位通路享2%現金回饋」事宜。(2013/4/2)
- 轉知北富銀「102/04富邦信用卡申請書上下架通知」，敬請各單位協助辦理。(2013/4/2)
- 101年度保險費繳納證明資料之網站查詢、下載及列印申請管道說明，請轉所屬知照。(2013/4/2)
- 公告自102年04月03日起，投資型保險商品部分變更相關事宜，請轉所屬知照。(2013/4/2)
- 「2013保險信望愛獎」個人類獎項與最佳通訊處獎報名事宜(2013/4/2)
- 通訊處搬遷訊息(2013/4/2)
- 公佈業務通路「4-5月金豐樂養老保險(XET)加碼獎勵辦法」(2013/4/1)
- 公佈業務通路「國外極峰暨高峰旅遊競賽」4至5月特別加碼獎勵辦法(2013/4/1)
- 公佈2013年業務通路處「長照銷售達人選拔賽」A、B、C組總決賽名次(2013/4/1)

[更多..](#)

快速連結

貨幣帳戶宣告利率	利變型年金宣告利率	利變型年金歷史宣告利率
萬能壽險宣告利率	萬能壽險歷史宣告利率	匯率歷史資料查詢
分紅保單利率	現售商品適用要保書彙整表	

活動專區

102 歲末同心旅遊 行程線上調查

更多活動 1 2

公益大使計畫 申件中

樂活要人幫

優惠利率期間 最高90天!

雲端專案

富邦人壽 業務雲端專案-平板

主題特區

富邦工會

明天

工會官網說明-2

會員
初始
帳號
及
密碼
皆為
身分證
字號
(大寫)

www.fubonlifelabor.org

The screenshot shows the website of the Fubon Life Insurance Company Union. The browser address bar displays <http://www.fubonlifelabor.org/AetnaLabor/Home/AboutMap.aspx>. The website header includes the union's logo and name, along with navigation links such as '工會介紹', '工會資訊', '申訴案件分享', '我有話要說', '會員權益', and '會員專區'. A search bar is located on the right. The main content area features a large banner with a woman's image and the text '工會是你永遠的好朋友!'. Below the banner, there is a '使用者登入' (User Login) section with fields for '帳號' (Account), '密碼' (Password), and '驗證碼' (Verification Code). The verification code field shows 'NT48H'. To the left of the login fields, there are links for '登入', '忘記密碼', and '重新產生'. Below the login section, there is a '網站地圖' (Website Map) section with links to '首頁', '工會介紹', '工會資訊', '活動花絮', '檔案下載', '常見問題', and '相關網站'. A red arrow points from the text '驗證碼要記得打ㄟ' to the verification code field.

富邦人壽保險股份有限公司工會

即日起抬頭更名為『富邦人壽保險股份有限公司工會』

工會介紹 工會資訊 申訴案件分享 我有話要說 會員權益 會員專區

使用者登入

帳號：請填身份證字號

密碼：

驗證碼：NT48H

登入 忘記密碼 重新產生

會員申請

我要申訴

活動花絮

檔案下載

常見問題

相關網站

網站地圖

首頁

工會介紹

- 工會簡介
- 工會組織

工會資訊

- 最新消息

驗證碼要記得打ㄟ

工會是你永遠的好朋友！

富邦人壽保險股份有限公司工會，首頁，網站地圖

會員密碼如無法登入請致電工會，將由專人為您服務!!

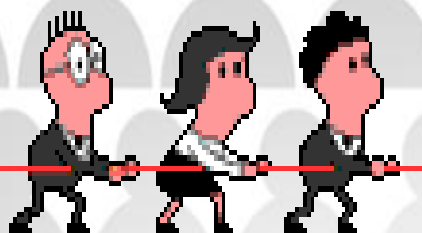

團結力量大

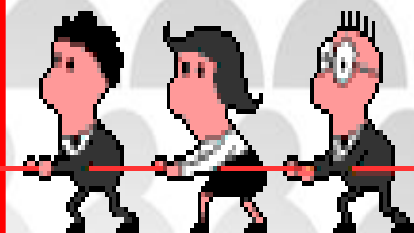

我們需要你！

今日資料詳情請至官網下載

懇請您支持工會！

